

1.	2
2.	2
3.	3
3.1.		
3.2.		
3.3.		
3.4.		
4.	29
4.1.		
4.2.		
4.3.		
4.4.		
5.	37

1.



1

2

3

4

5



1

2

3

4

5

6

7

2.

IE

IE8.0

<http://210.76.66.109:7006/gdweb/ggfw/web/pub/ggfwzys.do>

3.

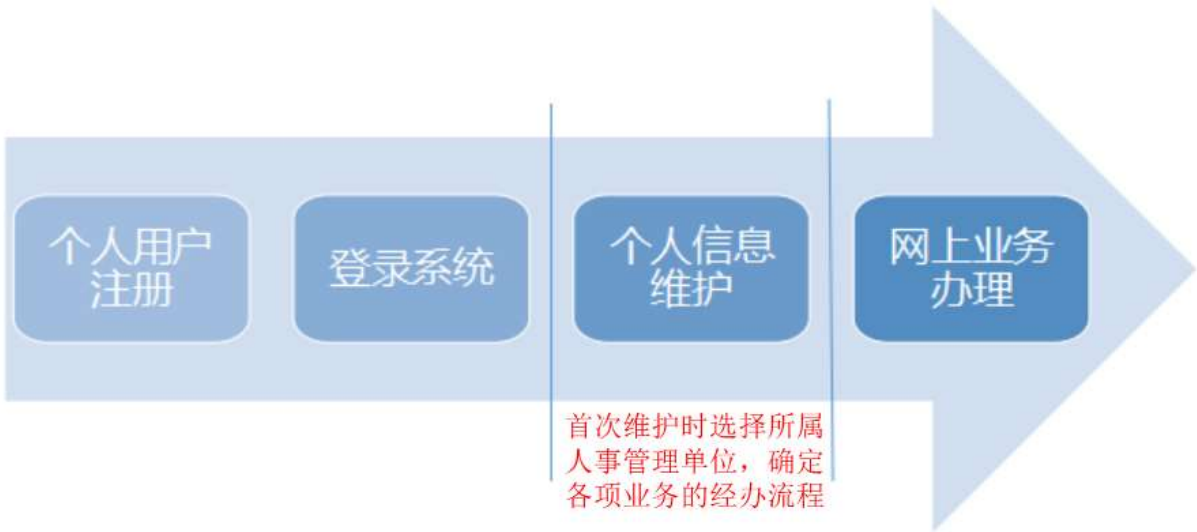

3.1.



1



广东省专业技术人员 网上申报系统

首页 网上业务 政策法规 办事指南 通知公告 文件下载

个人用户注册

已有账号? 直接登录

用户名:

密码:

验证码:

[忘记密码?](#)

1、填写个人用户信息

2、点击“注册”按钮

账户信息

账号: gdtjcs ✓

密码: ***** ✓

确认密码: ***** ✓

详细信息

身份证件类型: 居民身份证(户口簿) ✓

身份证件号码: 11010119800101007X ✓

姓名: 测试人 ✓

性别: 男 ✓ ① 请选择性别

出生日期: 1980-1-1 ✓ ① 请选择出生日期

联系电话: ① 请输入联系电话

手机: 13823047801 ✓

电子邮箱: 123313123@qq.com ✓

QQ号码: ① 请输入QQ号码

账号安全(下面信息可以作为找回密码的依据, 请认真填写)

安全问题1: 你少年时代最好的朋友叫什么名字? 1

安全问题2: 你童年时候的绰号是什么? 1

安全问题3: 你小时候上学叫什么名字? 1

请认真填写 我已阅读 并同意 [《服务协议》](#)



3. 2.



3. 3.



->

->



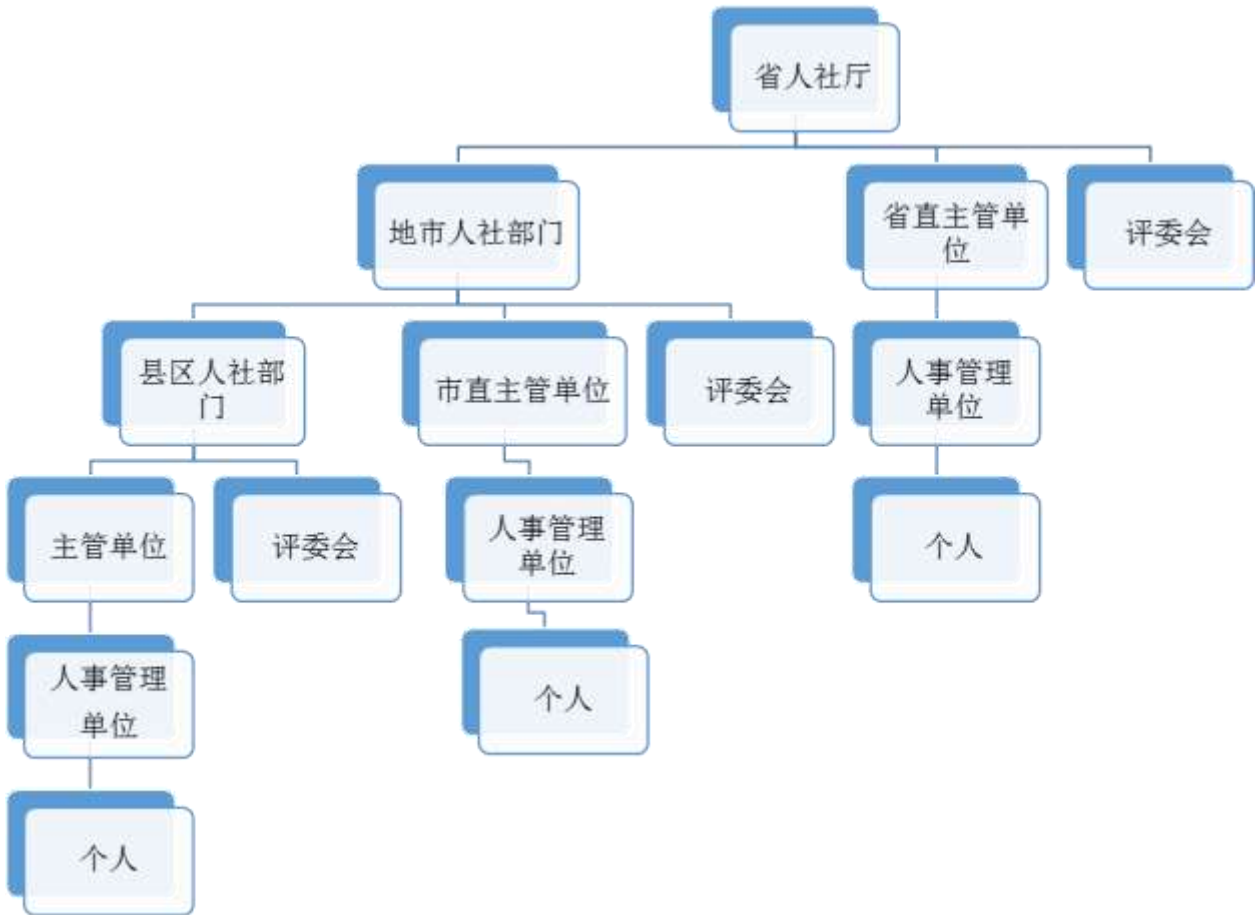

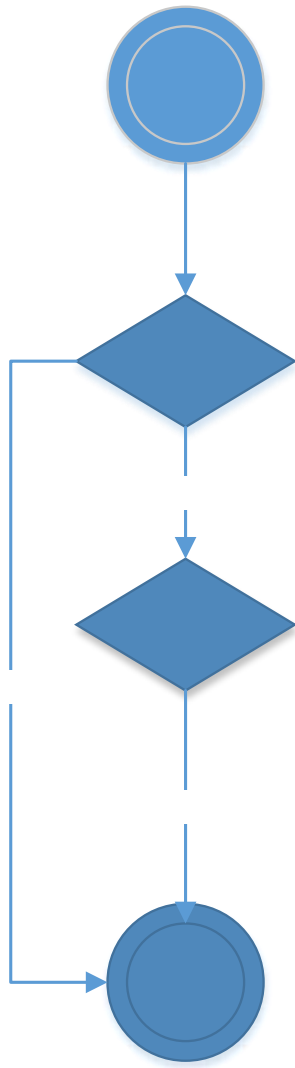

■

1



2

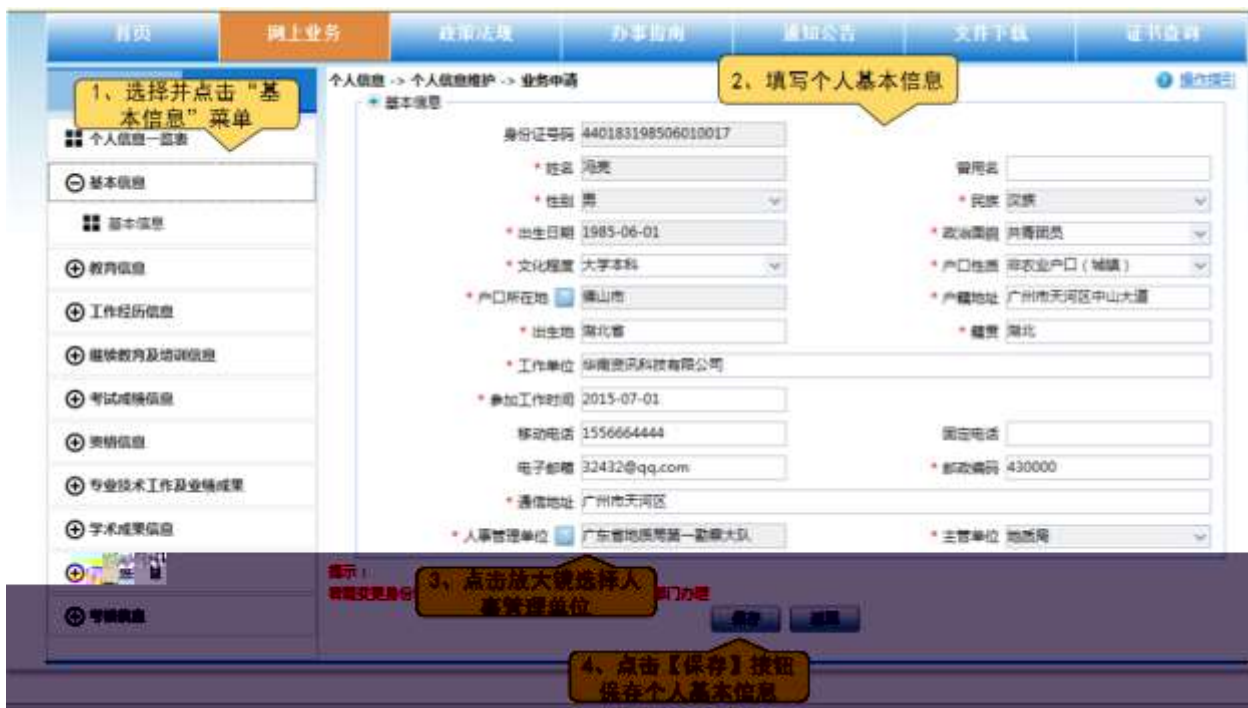

3



1 " " " "

2

4

广东省专业技术人员
网上申报系统

首页 网上业务 政策法规 办事指南 通知公告 文件下载

业务菜单 当前办理

个人信息 -> 个人信息维护 -> 个人信息一览表

提示：
完成所有需要填写的信息后，一次性提交到人事管理部门审核。

个人信息一览表

序号	项目名称	项目	完成情况	备注
1	基本信息	基本信息		
2	教育信息	学历教育信息	待提交	
3		非学历教育信息		
4	工作经历信息	工作经历信息		
5		聘任情况		
6		领导任职和专业技术人员情况		
7	继续教育及培训信息	完成继续教育具体信息	待提交	
8		继续教育证书		
9		国内外进修（学习培训）信息		
10	考试成绩信息	计算机应用能力考试信息		
11		职称外语考试信息		
12		实践能力考试信息		适用于需要考评结合专业系列人员
13	资格信息	专业技术资格信息		
14		职业资格信息		

1、确认填写情况

3. 4.

3. 4. 1.

■

->

->

■

■

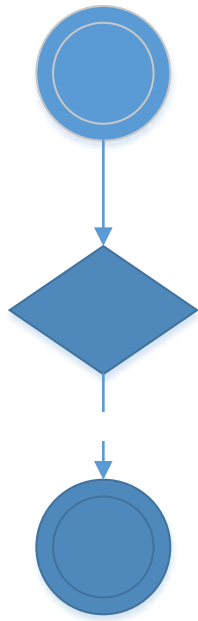

1



2



3.4.2.

■

-> ->

■

■

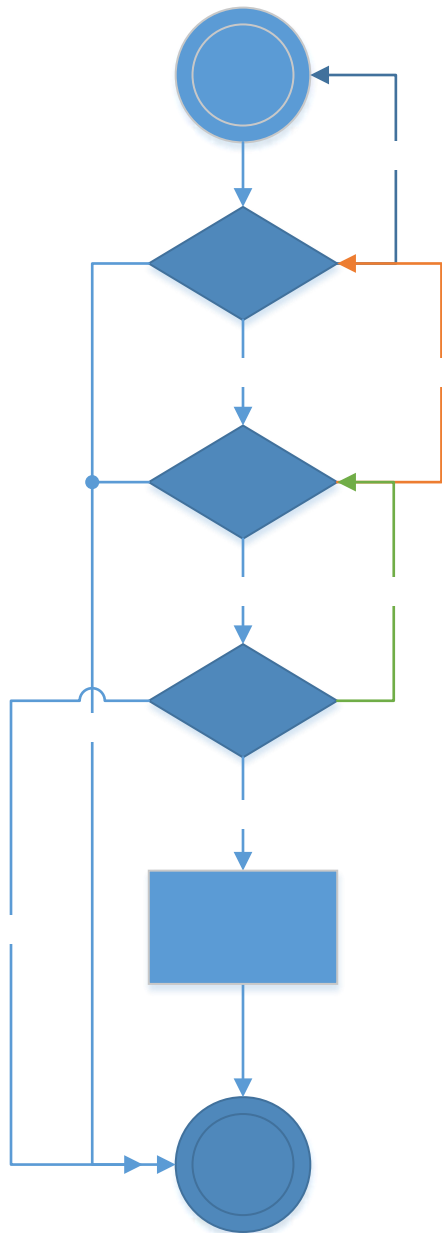

■

1



2



3.4.3.

■

-> ->

■

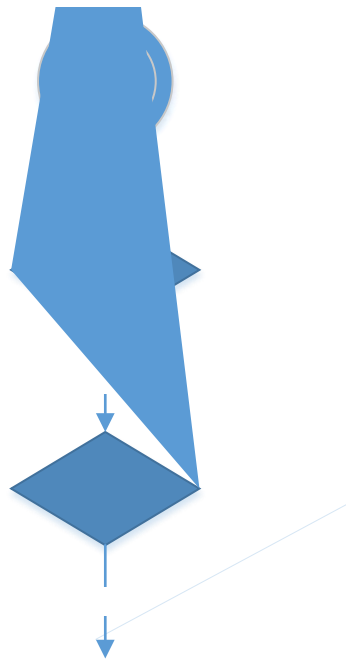

1





2

广东省专业技术人员
网上申报系统

业务申请 -> 评审申请 -> 业务申请

1、填写评审信息

2、保存信息

3、进入选择专技工种及业绩成果

业务菜单 当前办理

填写申请信息
选择专技工作及业绩成果
选择学术成果信息
提交审核

申请信息

人员类型 体育教练员
专业名称 化学
资格等级 正高
从事专业技术工作 设计
现专业技术资格 水利技术管理 工程师
本专业最高全日制学历 2015年博士研究生(中南大学)
职称外语考试政策倾斜原因 获得博士学位
计算机应用能力政策倾斜原因
自评符合资格条件中工作经历(能力)条件事项规定(列出该规定具体内容)
符合上述规定的具体经历(能力)
自评符合资格条件中业绩成果条件事项规定(列出该规定具体内容)
符合上述规定的具体业绩成果
专业技术工作总结
工作负责情况
工作负责情况说明

专业系列 高校教师
资格名称 教授
评审委员会 省测试第三评委会
从事本专业或相近专业技术工作年限 11
本专业最高全日制学位 2015年博士(中南大学(环保)
以何职称外语成绩申报
专业实践能力考试成绩(属于考评结合专业方需填写)

保存 下一步

3

广东省专业技术人员
网上申报系统

业务申请 -> 评审申请 -> 选择专技工作及业绩成果

完成专业技术工作及业绩成果

操作 状态 截止时间 工作形式 专业技术工作项目 本人承担的具体专业技术工作 完成状况 效果及评价 本人所经

1 选定 未选 2015-10-15 独立完成 专业技术工作项目 本人承担的具体专业技术工作 完成状况 效果

3、进入选择专技工作及业绩成果

4

广东省专业技术人员
网上申报系统

业务申请 -> 评审申请 -> 选择学术成果信息

序号	操作	状态	起止日期	项目名称	项目编号	下达(立项)单位	下达时间	已到位经费(万元)	经费来源	项目完成状况	效果及
1	选定	未选定	2015-10-16至 2015-10-16	项目名称	909090909090	下达单位	2015-10-16	11	广东省财政厅	已完结	nice

1、选定

2、进入提交审核页面

5

广东省专业技术人员
网上申报系统

业务申请 -> 评审申请 -> 提交审核

评审资格信息

专业系列: 高校教师
专业名称: 化学
资格名称: 教授
资格等级: 正高

序号	名称	份数	操作
1	个人提交材料清单	一式1份	上传
2	评审申报表	一式2份	上传
3	评审附表A3	一式20份	上传
4	评审公示表	一式1份	上传

1、添加提交材料清单

2、提交人事管理单位审核

3.4.4.

■

->

->

■

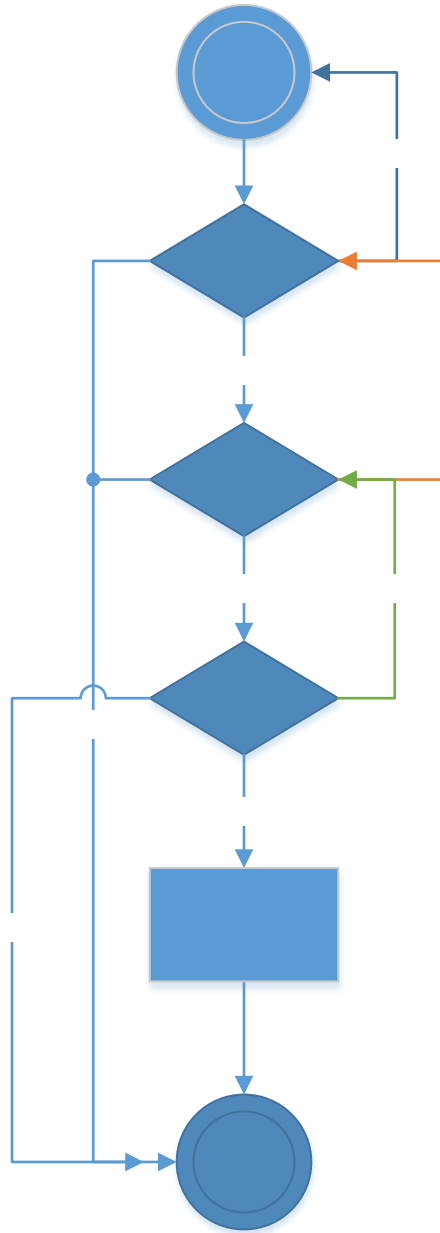

1



2



* 个人在粤工作期间专业工作总结

注：个人在粤工作期间专业工作总结不少于500字。

提交的纸质材料清单

	名称	份数	操作
1	个人提交材料清单	一式1份	预览打印
2	省外来粤人员资格确认申报表	一式2份	预览打印

共 1 页 第 1 到 2 行 共 2 行

4、勾选个人承诺

5、点击【提交】按钮

提交人事单位审核

3.4.5.

-
-
-

-> ->

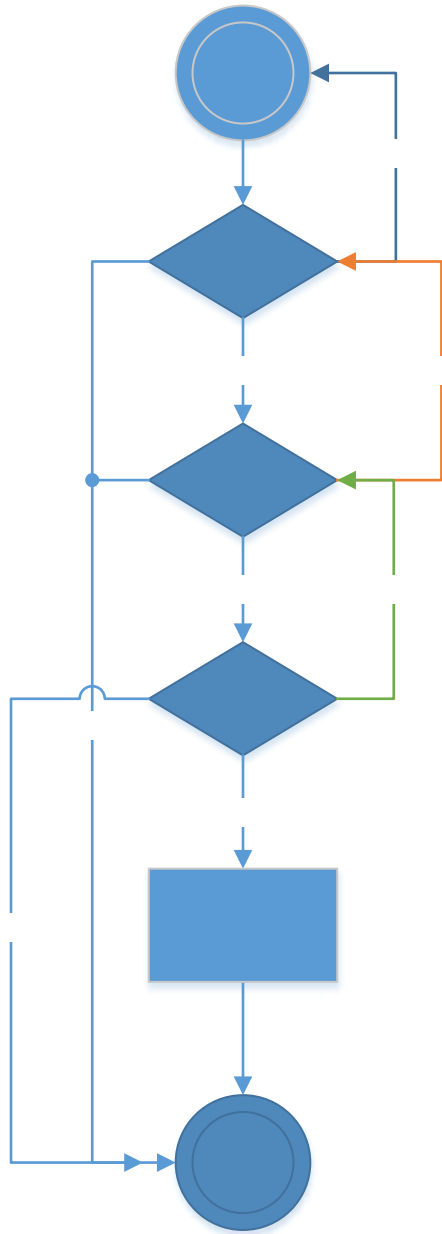

■

1



2

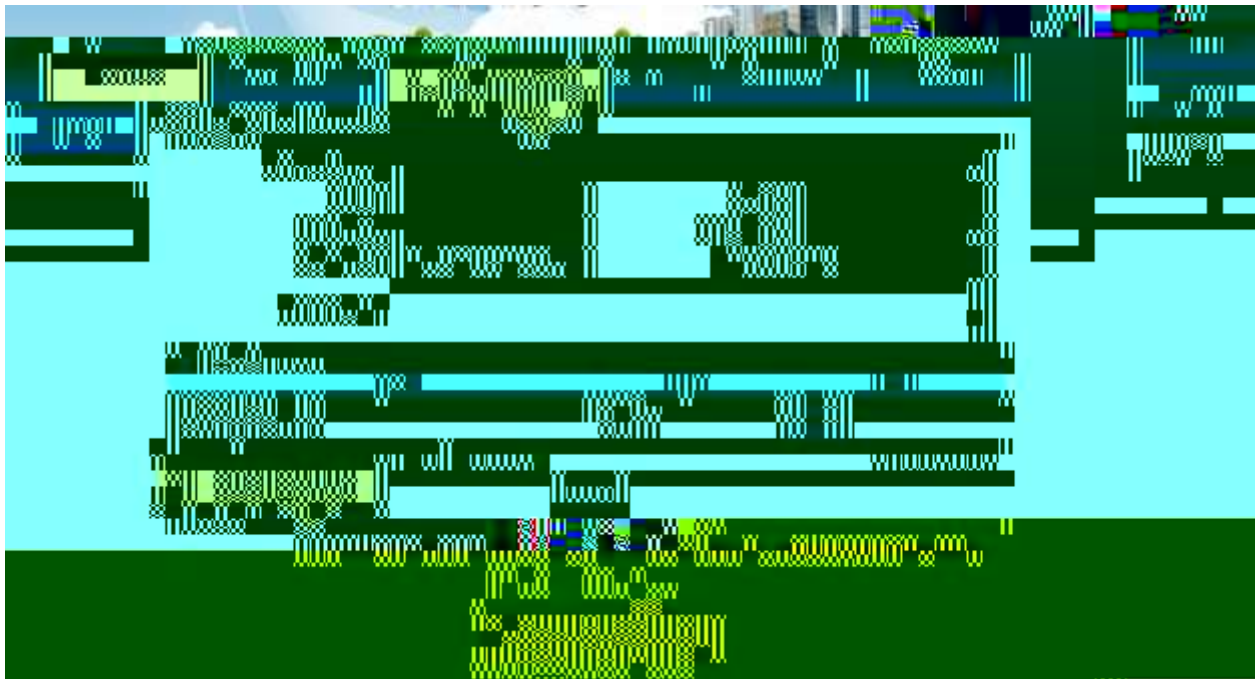

3.4.6.



->

->



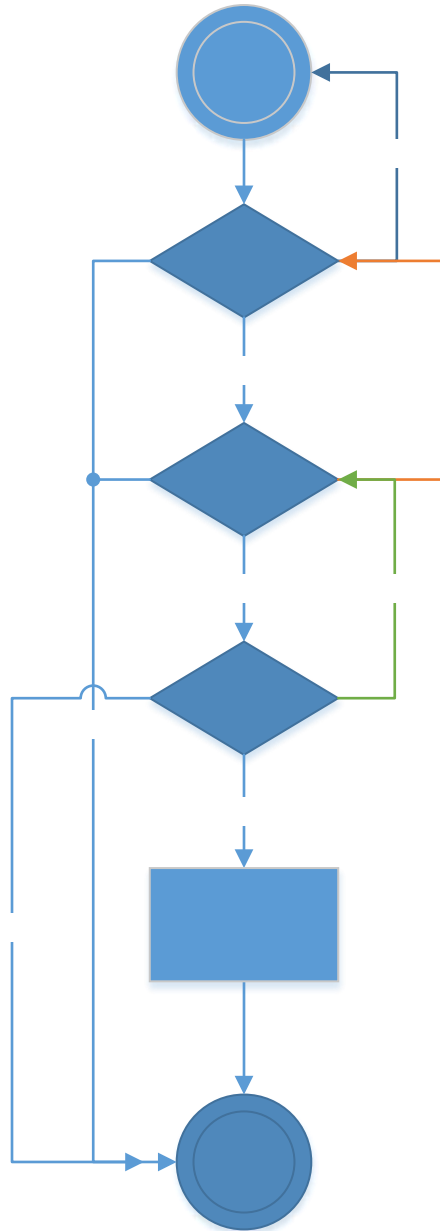

1



2



" " " "

3

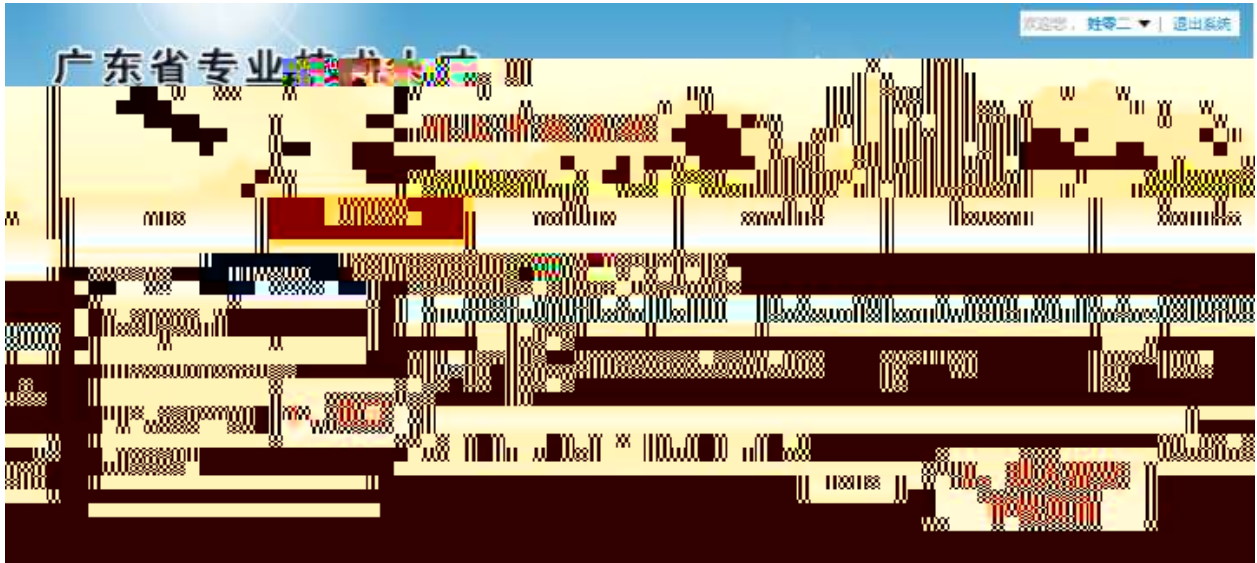

" " " "

" "

4



3.4.7.

■

->

->

->

■



tab



1



2



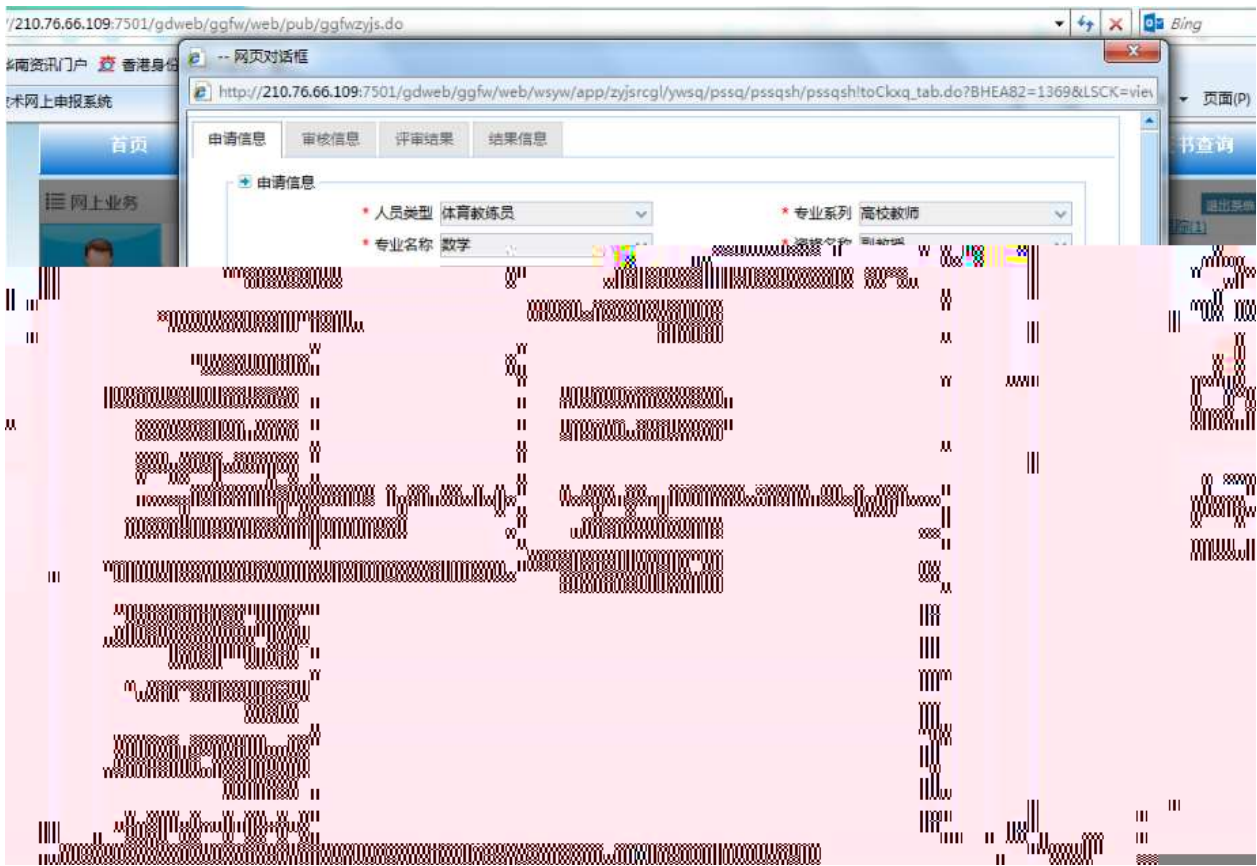

tab

4.

4.1.

■

■

◆

1

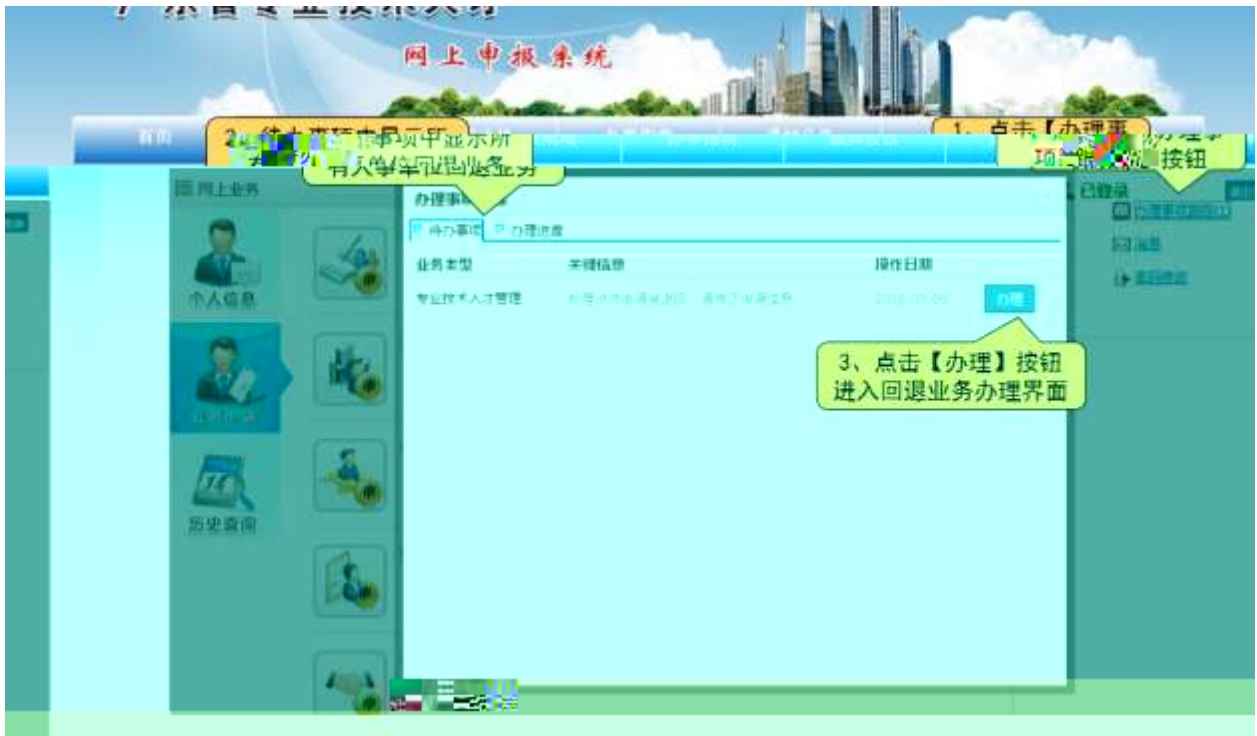

2

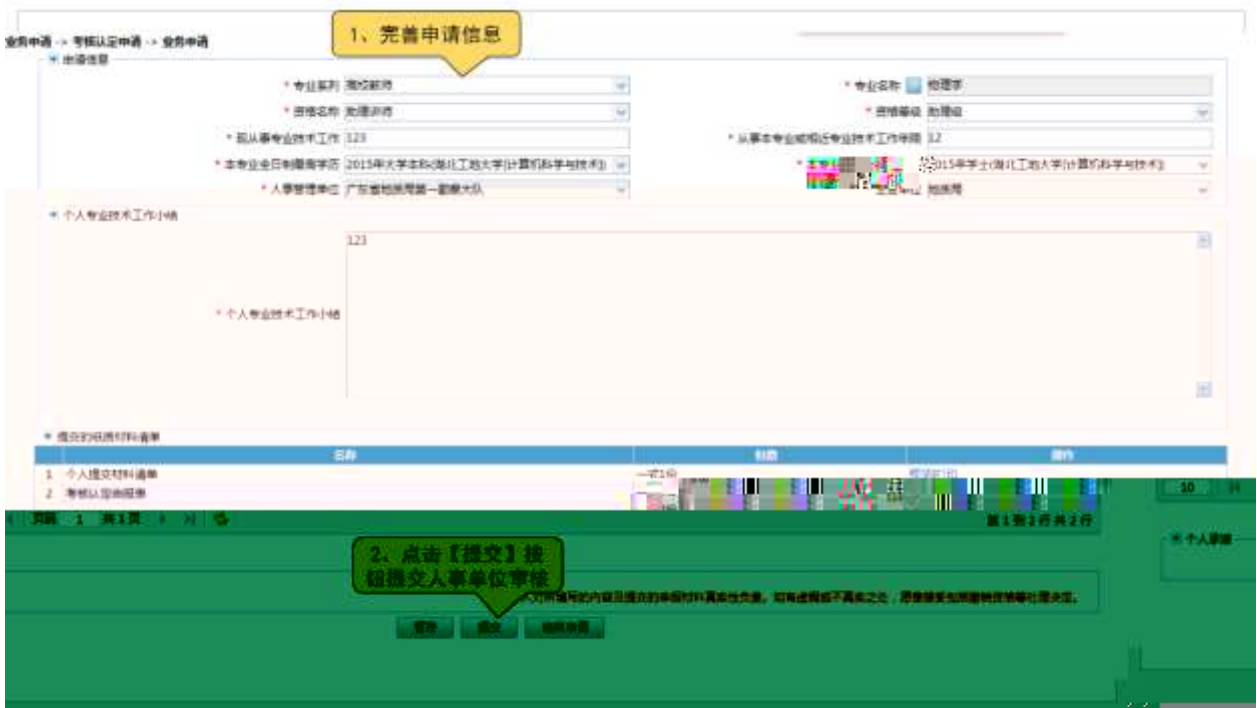

◆
1



2



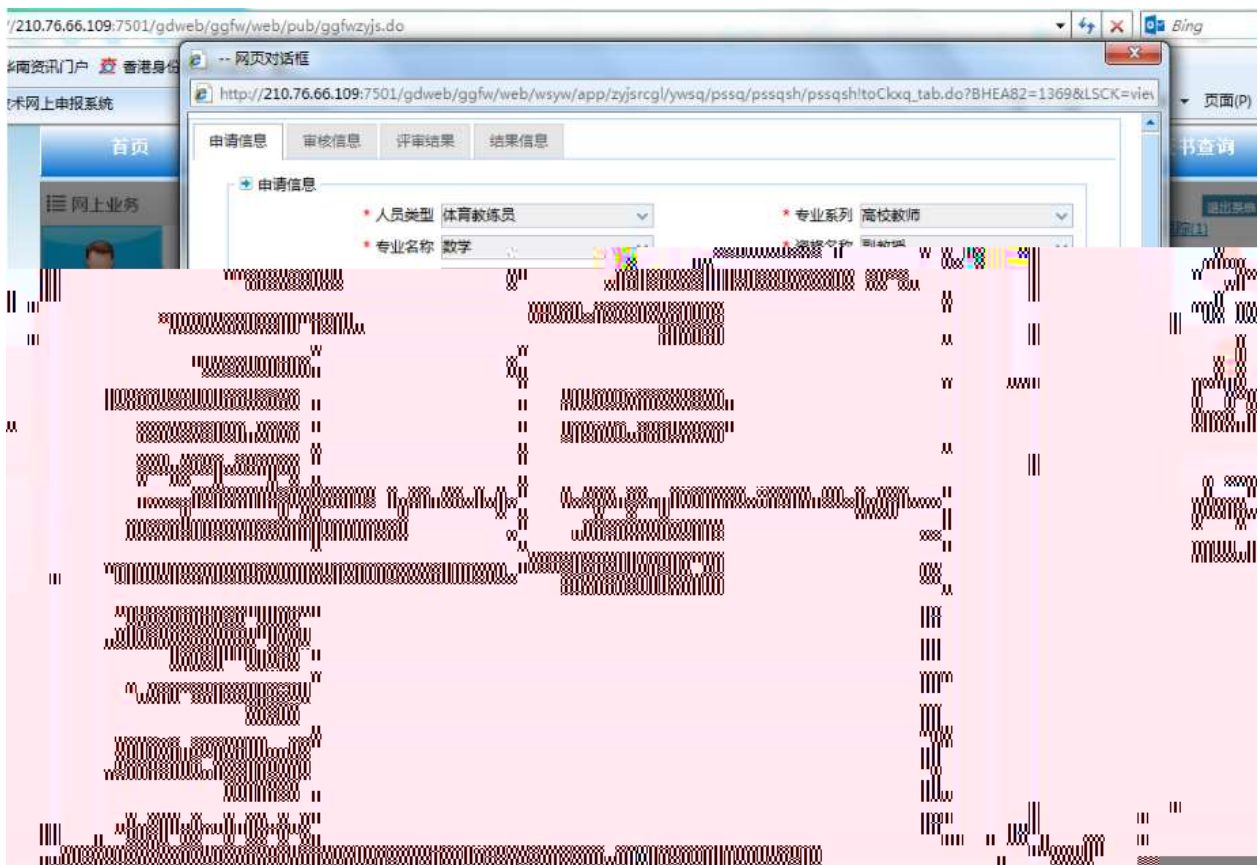

tab

4. 2.

■

■

1



4.3.



1



2

请输入您要找回密码的帐号 (非个人用户请联系信息中心更改密码)

test02

选择找回方式 密保问题 申诉

下一步

3

a)

您正在找回账号 **test02** 的密码

01 选择找回方式 > 02 进行安全验证 > 03 设置新密码

安全问题1* 你少年时代最好的朋友叫什么名字?

安全问题2* 你童年时期的绰号是什么?

安全问题3* 你的父母在哪里认识的?

下一步

b)

您正在找回账号 **test02** 的密码

01 选择找回方式 > 02 进行安全验证 > 03 设置新密码

请输入新密码*

确认密码*

确认修改

c)

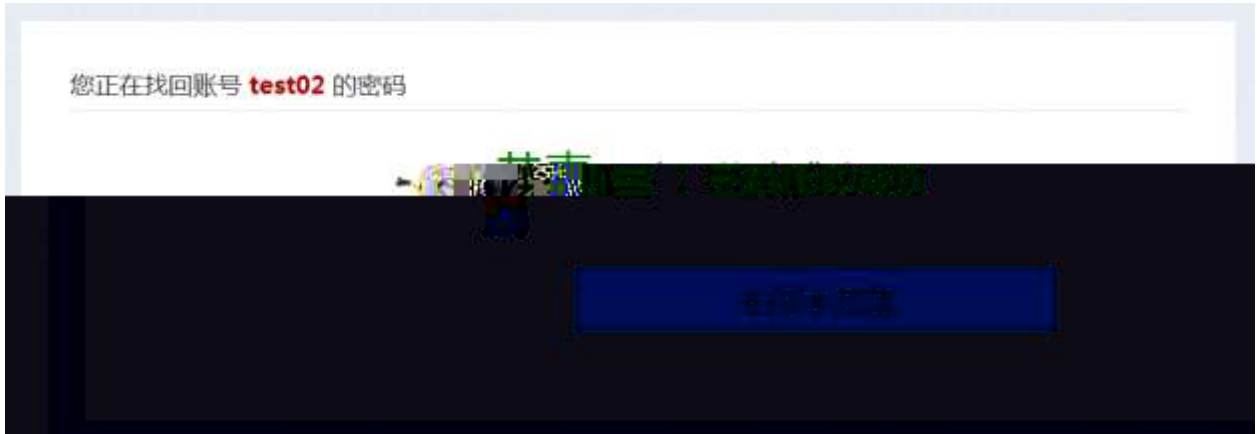

4

a)



b)

您为账号 **test02** 的申诉已经提交成功

您的申诉已经提交成功，如果申诉受理并审核通过，密码将自动更改
为您所填写的**期待密码**

4. 4.

■

■

1)

2)

填写注册信息

姓名* 请输入姓名

性别* 请选择性别

手机* 请输入手机号码

邮箱* 请输入注册时的电子邮箱

下一步

点击“下一步”按钮

3)

您的账号为 **test02**

关闭本页面

5.

5.1.

" " " " " "

" " " " " "



5.2.



4.1